Reformierte Kirche Oftringen

august news

Informationen aus Ihrer Kirchgemeinde | www.kirche-oftringen.ch | August 2023

Du bist mein Helfer und unter dem Schatten deiner Flügel frohlocke ich.

Psalm 63, 8

Monatslosung

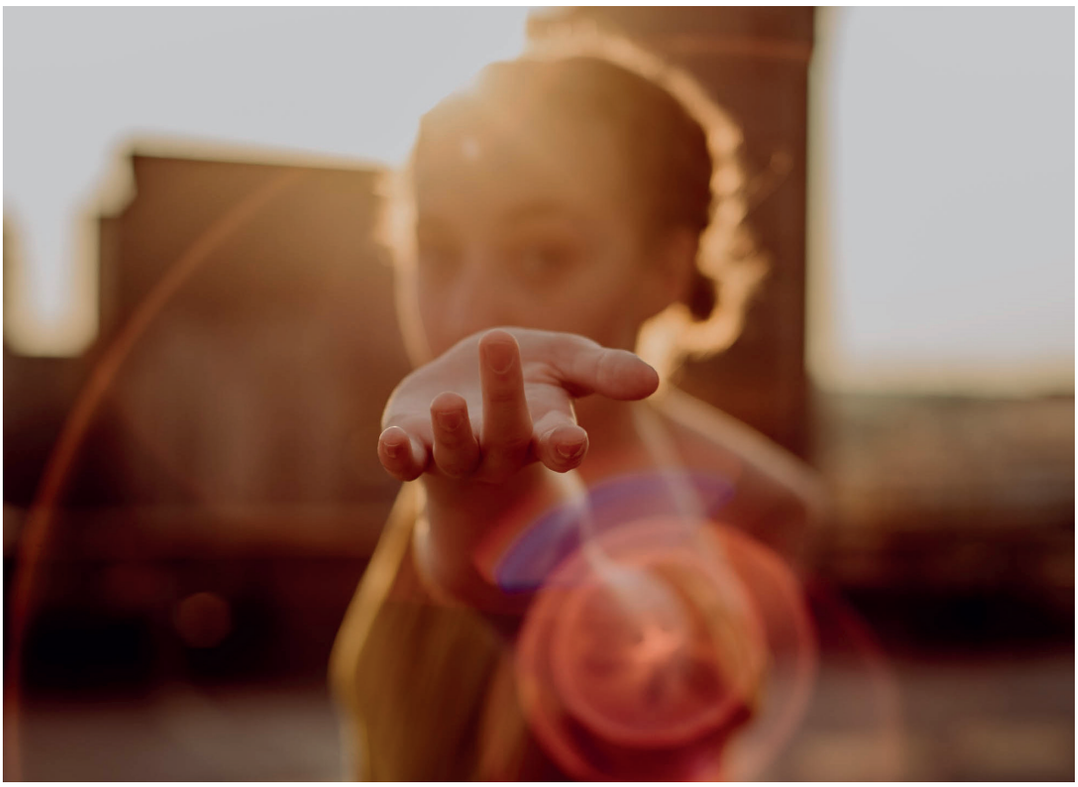

Tanz und Gebet

Tanzen, malen, musizieren, ein Gedicht schreiben … Es gibt verschiedene kreative Möglichkeiten, wie wir mit Gott in Beziehung treten, mit ihm kommunizieren, ihn anbeten und wie wir Fürbitte machen können.

Mein Erleben mit Tanz und Gebet

Allein oder mit anderen höre ich Musik - instrumentale oder mit Text - und werde mir Gottes Gegenwart bewusst. Ich versuche meinen Verstand ruhen zu lassen und meinen Körper durch den Geist zu bewegen. Was möchte Gott mir zeigen? Was ist auf seinem Herzen? Wie möchte mich der Heilige Geist gerade jetzt führen? Das wirkt sich einmal als andächtige Anbetung aus, ein anderes Mal ist es ein fröhliches Hopsen, ein sanftes Wippen oder ein wildes Drehen. Manchmal empfange ich beim Tanzen Worte oder Bilder von Gott für andere oder mich selbst. Manchmal verstehe ich, was ich tanze, manchmal habe ich keine Ahnung. Bei all dem unterschiedlichen Erleben ist etwas gemeinsam: Ich begegne Gott und fühle mich ermutigt und gestärkt.

Was möchte Gott mir zeigen? Was ist auf seinem Herzen? Wie möchte mich der Heilige Geist gerade jetzt führen?

Tanz und Gebet in der Kirche Oftringen

In der Kirche Oftringen treffen sich monatlich jeweils drei bis sechs Frauen zu Tanz und Gebet. Diese Treffen bieten einen geschützten Rahmen, um Tanz als Gebetsform zu entdecken und zu üben. Meistens haben wir einen gemeinsamen Start und zum Schluss eine kurze Austauschrunde. Dazwischen wird individuell getanzt. Dabei geht es nicht um eine Performance - jede tanzt für sich mit Gott.

Erlebnisbericht

Tina, eine Mittänzerin, berichtet von ihren ersten Tanzminuten am Treffen im Juni:

„Die Musik beginnt, ich stehe auf und gehe achtsam und beschwingt durch die Kirche. Immer ist mein Blick gegen Himmel. Ich tanze, drehe mich im Kreis, bleibe stehen, spähe umher. Ich merke, dass ich innerlich aufgewühlt und ruhelos bin. Irgendwie suche ich vergeblich Gott. Auf einmal strahlt die Sonne durch die Oberfenster und der Raum erhellt sich. Ich fühle, als wolle mir Gott sagen: ‚Ich bin da, Tina. Ich sehe Dich. Es ist schön, dass Du für mich tanzt. Ich habe Freude daran und beobachte Dich gerne.‘ Meine Stimmung ändert sich und ich werde ruhiger. Meine Atmung wird tiefer und das Tanzen fröhlicher.“

Und du?

Du bist willkommen, bei uns reinzuschnuppern. Wir freuen uns über neue Mittanzende (mehr Infos: siehe Kirchen-App). Wenn du eine fundierte Einführung über Tanz als Anbetungsform wünschst, ist der Grundkurs Prophetischer Tanz in Winterthur zu empfehlen - der nächste findet am 21.10.23 statt (mehr Infos: www.schleife.ch).

Falls du nicht so gern tanzt, dann überleg dir doch, wie du Gott auf eine neue oder schon länger nicht mehr ausgeübte Art begegnen kannst.

Teilnehmende von Tanz und Gebet

myclimate neutral Drucksache
myclimate.org/01-23-295314

Lange Nacht der Kirchen

Das starre Gebäude Kirche verwandelte sich am ersten Freitag im Juni zu einer lebendigen Gemeinschaft. Jung und Alt kamen zusammen, verschiedene Kulturen trafen sich, viele Aktivitäten rund um und in der Kirche wurden geboten, die von vielen Freiwilligen gestaltet wurden.

Am Mittag merkte man gar nicht, dass am Abend der Event der «Langen Nacht der Kirchen» stattfinden sollte. Am späteren Nachmittag verwandelte sich schlagartig der Vorplatz der Kirche. Zelt, Bänke, Tische wurden aufgestellt, dekoriert, Posten eingerichtet, so dass pünktlich um 18 Uhr die «Lange Nacht der Kirchen» starten konnte.

Thema war: «Wo ist Markus?» Worte aus dem Markusevangelium gelesen in Abwechslung mit verschiedenen musikalischen Darbietungen von modern, klassisch bis meditativ. Auch ein Theaterstück zu Markus fehlte nicht. Und von den jungen Erwachsenen konnte man erfahren, welche Bibelworte aus dem Markusevangelium ihnen für ihr Leben wichtig sind und warum. Dies dargestellt in einem Kurzfilm, der mit eindrücklichen Bildern aus Kroatien, Frühlingslager, untermalt war. Ebenso konnte man Markusworte mit Handlettering gestalten, ein Rätsel lösen oder per QR-Code ein Hörspiel, das 11- bis 14-Jährige geschrieben und aufgenommen haben, hören.

Haben Sie schon etwas von «PonyCycling» gehört? Kein Werbespot, aber für Kinder und Erwachsene einfach kool; auch noch sportlich, weil die Bein-, Bauch- und Gesichtsmuskulatur aktiviert wird. PonyCycling war für die Kinder ein Highlight. Ein weiteres Highligth war die Turmbesteigung mit Blick von oben auf Oftringen und Umgebung.

Die Gemeinschaft zwischen Jung und Alt und den verschiedenen Kulturen wurde auch kulinarisch geboten, sei dies bei ukrainischem Botsch, Eintopf aus Sri Lanka oder einem Kernotto. Es war spannend, die feinen Sachen zu probieren und zu geniessen. Das Dessertbuffet fand reissenden Absatz, so dass dieses immer wieder aufgefüllt werden musste.

Spielerisch, musikalisch, tiefgründig, historisch und spassig konnte man sich mit der Frage: «Wo ist Markus und wer ist Markus?» auseinandersetzen. Verschiedene Angebote luden zum Mithören, Mitspielen, Mitsingen oder Mitessen ein. Bis spät in die Nacht genoss man die Gemeinschaft.

Statements zur «Langen Nacht der Kirchen» : «Niederschwelliges Angebot, zu dem ich meinen Nachbar in die Kirche einladen konnte.» «Super gemacht, grossen Applaus an alle Mitwirkende.» «Freue mich auf die nächste «Lange Nacht der Kirchen».

Judith Schreyger und Evelyn Wernli

Kirchgemeindeversammlung vom 18. Juni 2023

Die Präsidentin der Kirchenpflege, Linda Stadtmann, konnte am 18. Juni 2023 74 Stimmberechtigte und 19 Gäste zur Kirchgemeindeversammlung der reformierten Kirche Oftringen begrüssen. Sie bedankte sich für das Interesse an der Gemeinde und die Teilnahme an der Versammlung, was bei dem tollen Wetter keine Selbstverständlichkeit war. Vermutlich sind nicht zuletzt wegen der anstehenden Pfarrwahl viele nach dem Gottesdienst zur Versammlung geblieben. Basil Widmer wurde von der Pfarrwahlkommission und der Kirchenpflege zur Wahl vorgeschlagen. «Wir haben Basil Widmer als lebensfrohen Menschen kennen gelernt, der andere Menschen begeistern und sie im Glauben begleiten und fördern kann», führt Felix Kaderli, Vizepräsident und Ressortleiter Personal, aus. Mit seiner Wahl erhält Oftringen eine junge Pfarrperson, die das bestehende Team optimal bereichert. «Wir freuen uns auf den gemeinsamen Weg», sagte Linda Stadtmann nach der Auszählung der Wahlzettel und überreichte dem frisch Gewählten ein kulinarisches Präsent. Basil Widmer wird seine 80%-Stelle per 1. August 2023 antreten. Die offizielle Amtseinsetzung findet am 10. September 2023 statt. Die stellvertretende Pfarrerin Ursula Reichenbach wird am 23. Juli 2023 im Rahmen des Sonntagsgottesdienstes verabschiedet.

Fabian Schläfli neu in der Kirchenpflege

Die Stimmenzähler durften auch eine zweite Wahl auszählen. Ebenfalls einstimmig wurde Fabian Schläfli in die Kirchenpflege gewählt. «Das Ressort Liegenschaft und Unterhalt ist mit besonders hohem zeitlichem Aufwand verbunden, da nebst den ordentlichen Kirchenpflegesitzungen auch noch die Sitzungen der Baukommission hinzukommen», führte Linda Stadtmann aus. «Umso mehr sind wir dankbar, dass du dieses Amt übernimmst.»

Dass das Amt als ehrenamtliches Kirchenpflegemitglied zeitaufwändig ist, wurde auch im Traktandum zur Sitzerhöhung angesprochen: Die Kirchenpflege hat entschieden, dass nur noch ehrenamtliche Mitglieder eine Ressortleitung innehaben sollen. Da es gemäss dem neuen Organigramm mehr Ressorts als Ehrenamtliche gibt, wurde eine Erhöhung um einen Sitz beantragt und dieser wurde durch die Versammlung genehmigt. Zuvor erläuterte Präsidentin Linda Stadtmann das neue

Unsere App
Sei informiert & vernetze dich mit anderen.

60+ Ferienwoche

23. - 29. September 23

Die Ferienwoche 2023 findet im goldigen Herbst statt, nämlich im Güetli in Mettmenstetten, Säuliamt, Nähe Zugersee.

Die Landschaft, die für uns eher unbekannt ist, lädt uns ein zu Ausflügen in die Umgebung: Türlersee, Zugerberg, Zug mit seiner Seepromenade und Altstadt, Besuch des Klosters Kappel a. Albis und einer Schifffahrt auf dem Zugersee.

Gemeinschaft, gesellige Momente, Besinnung, Spiel und Spass kommen in der Ferienwoche nicht zu kurz.

Weitere Informationen finden Sie auf dem Flyer oder direkt bei Judith Schreyger, 062 797 63 33, judith.schreyger@kirche-oftringen.ch

Samstag, 23. – Freitag, 29. September im Güetli in Mettmenstetten.

Unterwegs mit Gott

Seminar

1. Block
22.08., 05.09., 19.09.23
- Gottes grosse Geschichte: Die Heilsgeschichte im Fokus
- Gottesbild, Selbstbild
- Der Mensch als Abbild Gottes

2. Block
17.10., 31.10., 28.11., 5.12.23
- Vier Abende zu: Wie das Wirken von Jesus zu uns kommt

3. Block
20.02., 05.03., 19.03.24
- Was uns manchmal im Weg steht
- Gemeinsam statt einsam
- Den nächsten Wegabschnitt unter die Füsse nehmen

dienstags, 9.15 - 11.15 Uhr oder 19.30 - 21.30 Uhr im Bistro der Kirche

Bowling

Männerobe

Wir gehen zusammen ins «Prestige Bowling» bowlen und geniessen einen unkomplizierten Abend mit der Möglichkeit sich in der Burgerbar von «Big Burger» zu verköstigen. Die Kosten belaufen sich auf ca. CHF 20.00 - je nach Anzahl Spiele und ob mit Schuhmiete.

Falls die finanziellen Mittel begrenzt sind, sich ungeniert bei uns melden.

Zur Planung ist eine Anmeldung bis zum 23.08.2023 erforderlich. Anmeldung via: maennerobe@kirche-oftringen.ch oder direkt in der App der Ref. Kirche Oftringen

Freitag, 25. August, 19.00 Uhr

hinweis

Installation

Amtseinsetzung unseres neuen Pfarrers

Sonntag, 10. September, 10.00 Uhr findet im Gottesdienst die Einsetzung von Pfarrer Basil Widmer statt. Alle sind dazu und zum anschliessenden Apéro herzlich eingeladen.

Die Kirche ist von Mo-Fr und So tagsüber für Sie offen.
Herzlich willkommen!

Organigramm. «Wir haben Ressorts gebildet, die sich in Arbeitsgebiete und diese wiederum in verschiedene Teams unterteilen. Auf allen drei Ebenen sind neu die verantwortlichen Personen aus dem Organigramm ersichtlich.»

Jahresrechnung und Jubiläum

Das Rechnungsjahr 2022 war für die Kirchgemeinde ein erfreuliches. Es resultierte ein Ertragsüberschuss von CHF 15’070 und für bauliche Massnahmen konnten Rückstellungen von CHF 400’000 gebildet werden. Lukas Neuenschwander, Ressortleiter Finanzen, begründete den Überschuss mit dem unerwartet hohen Steuerertrag und den finanziellen Einsparungen aufgrund dessen, dass die zweite Pfarrstelle im Jahr 2022 nur teilweise und zu einem niedrigeren Prozentsatz besetzt war. Mit dem Amtsantritt von Basil Widmer wird sich dies ab kommendem Sommer wieder ändern.

Felix Kaderli, Ressortleiter Personal, konnte Sybil Müller zum 25-jährigen Dienstjubiläum gratulieren. 1998 hat Sybil Müller als Katechetin in der reformierten Kirche Oftringen ihren Dienst begonnen, später hat sie die Leitung des Katechetinnenteams und die Leitung der Kindergottesdienste übernommen. «Damit hast du eine ganze Generation von Oftringer Kinder begleitet und geprägt», führt Felix Kaderli aus, «dafür gebührt dir unser grosser Dank!».

Informationen zum Abschluss

Baukommissionspräsident Ueli Bhend informierte über den während der Sommerferien anstehenden Umbau der WC-Anlagen im Untergeschoss der Kirche. Martin Gaberthüel, Ressortleiter Diakonie & Freiwilligenarbeit, berichtete, dass die neue Co-Leitung von Spiis&Gwand sehr gut in ihre neue Aufgabe gestartet ist.

Abschliessend bedankte sich Linda Stadtmann bei den Anwesenden für ihre Teilnahme und das Mittragen der getroffenen Entscheide. «Ein besonderer Dank gilt den 19 Gästen, die an der Versammlung teilgenommen haben, obwohl sie gemäss dem Kirchenrecht nicht stimmberechtigt sind. Wir schätzen dieses Interesse sehr.»

Linda Stadtmann

Reformierte Kirche Oftringen

Agenda

www.kirche-oftringen.ch

Gottesdienste

Sonntag, 6. August

10.00 Uhr	**Gottesdienst** Mit Pfr. Peter Ladner und Orgel
10.00 Uhr	**Gottesdienst im Alterszentrum Lindenhof** Mit Margrit Schenk

Sonntag, 13. August

10.00 Uhr	**Gottesdienst** Mit Pfr. Dieter Gerster und Band Tauf- und Segnungssonntag Kinderprogramm (s. Homepage)

Sonntag, 20. August

10.00 Uhr	**Gottesdienst** Mit Pfr. Basil Widmer und Orgel Abendmahl Kinderprogramm (s. Homepage)
19.00 Uhr	**@ults-Gottesdienst**

Samstag, 26. August

20.00 Uhr	**@omic-Gottesdienst**

Sonntag, 27. August

10.00 Uhr	**Gottesdienst** Mit Pfr. Dieter Gerster und Rolf, Gastprediger von Open Doors Matthias Kipfer und Gospelchor Kölliken Kinderprogramm (s. Homepage)
11.30 Uhr	**Chele-Zmettag mit Mc Church**

Erwachsene

Secondhand-Shop	ab 14. August: montags, 14.00 - 16.30 Uhr dienstags, 9.00 - 11.00 Uhr, freitags, 14.00 - 16.30 Uhr im «Spiis&Gwand», Obere Hauptstrasse 2
Tanz und Gebet	Samstag, 5. August, 10.00 Uhr in der Kirche
Fit im Kopf - mentales Training	Montag, 14., 21. und 28. August 15.30 - 17.30 Uhr im Untergeschoss der Kirche
Missions-Strickgruppe	Dienstag, 8. und 22. August, 14.00 – 16.00 Uhr im Pfarrhaus vis-à-vis Kirche
Krabbelgruppe	Montag, 7. August, 15.00 – 17.00 Uhr im Untergeschoss der Kirche
Gemeinschaftsgarten	freitags, 14 – 17 Uhr im Pfarrhausgarten, vis-à-vis Kirche
Zämesyy	Freitag, 18. August, 19.00 Uhr im Bistro
Alterszentrum Lindenhof	Freitag, 11., 18. und 25. August, 10.15 Uhr im Raum der Stille
Abendgebet	freitags, 17.00 Uhr im Sitzungszimmer

Kinder, Jugend

Jungschar	Jeweils am Samstagnachmittag beim Cevi-Huus, siehe cevi-huus.ch
Jugend	@life-Gruppe: Mittwoch, 16., 23. und 30. August, 20.00 Uhr im Untergeschoss der Kirche

Spenden / Kollekten

Verein kirchliche Gemeindearbeit

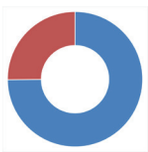

Fehlend bis Ende Juni 2023:
27'680.–

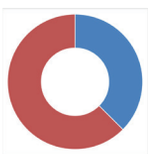

Fehlend bis Ende Jahr 2023:
137'580.–

Kollekte Mai 2023
07. Mai: **Fr. 489.56**
Bibellesebund, Winterthur
07. Mai: **Fr. 75.00**
Vida para Bienvenido (@ults-Gottesdienst)
13. Mai: Fr. **722.71**
Unkosten Konzert Kolumbus
18. Mai: **Fr. 361.16**
Weisses Kreuz, Aarau
21. Mai: Fr. **318.45**
Campo Enrico Pestalozzi, Arcegno
28. Mai: Fr. **362.10**
Protestantisch kirchlicher Hilfsverein, Aargau

Spenden Banküberweisung
Clientis Sparkasse Oftringen
IBAN: CH58 0642 8020 3200 9161 0
Reformierte Kirchgemeinde Oftringen, 4665 Oftringen
Spenden können in der Schweiz von den Steuern abgezogen werden.

TWINT
ohne Spendenverdankung und Steuerabzugsmöglichkeit

So erreichen Sie uns

Reformierte Kirche Oftringen,
Kirchstrasse 11, 4665 Oftringen
sekretariat@kirche-oftringen.ch

Kontakt per E-Mail
vorname.name@kirche-oftringen.ch

Sekretariat
Judith Schreyger
062 797 11 40
Präsidentin
Linda Stadtmann
076 592 91 78
Pfarramt
Dieter Gerster
062 797 80 69
Basil Widmer
062 797 34 50
Sozialdiakonie
David Bhend
078 647 65 77
Judith Schreyger
062 797 63 33
Kinderarbeit
Sybil Müller
079 502 50 55
Sigristin / Gastgeberin
Monika Schwaninger
077 496 74 25
Junge Erwachsene
Evelyn und Peter Wernli
062 797 03 22
Gemeindemitarbeiterin
Sonja Neuenschwander
077 429 72 44
Spiis&Gwand
Brigitte Lindt und Rita Klöti
079 857 68 60

Impressum

Herausgeberin: | Reformierte Kirche Oftringen
Redaktion: | Judith Schreyger, 062 797 63 33, judith.schreyger@kirche-oftringen.ch
Bildnachweis: Olivia Bauso / unsplash (Frontbild); Beatrice Ammann (Nacht der Kirchen); algorino / pixabay (60+); Simon Schwyter / unsplash (Seminar); Tunde Abati / unsplash (Männerobe)